

① 集団健診

⚠ 今年度から集団健診の申込方法が変わります ⚠

これまで



4月に送付していた
意向調査は廃止

今年度から



ご自身で予約！
電話またはインターネット
(QRコード)

今年度からは、ご自身で「電話」または「インターネット (QRコード)」から希望する場所、時間、健診の種類を選んで予約申し込みする形に変わります。

集団健診スケジュール

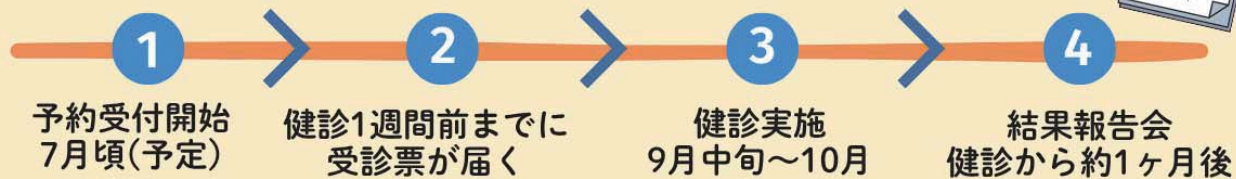

② 個別健診

【実施期間】 令和8年6月1日から令和9年2月27日

1. 電話で申し込む



手元に「特定健康診査記録票」があることを確認し、希望の医療機関へ電話。
※記録票がない場合は健康増進課へご連絡ください。

2. 受診する



予約した医療機関で、健診を受けます。

3. 結果が届く



後日、健康増進課から結果をお渡しします。

③ 情報提供

通院時に特定健診と同じような検査を受けている場合、その結果をご提供いただくことで、特定健診を受診したとみなすことができる制度です。



特定健診

を受けましょう！



1年に1回は自分の体を知るチャンス！
生活習慣病予防に。

特定健診とは？

内臓脂肪の蓄積に注目し、生活習慣病予防のために国が定めた健診です。
1年に1回は特定健診を受けて、身体の状態を知りましょう。

対象者は？

40歳から74歳の
国保加入者

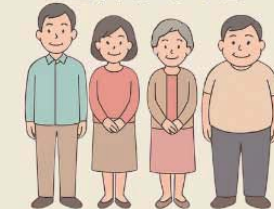

後期高齢者
(75歳以上)



特定健診の種類

特定健診は、次の3つの受診方法があります。
ご自身の生活スタイルに合った方法で受診しましょう。



いずれか1つを受診

※2つ以上受診した場合は受診料が発生する可能性があります。

受診方法は次ページへ！



人間ドック契約医療機関

☀️ 1日ドック

医療機関名	コース等			(円)			電話番号
		胃内 視鏡	胃内 X線	受診者 負担額	町助成額	費用総額	
肝付町立病院	1日ドック	○		17,320	25,000	42,320	0994(67)2721
厚生連 健康管理 センター	1日ドック (一般コース)		○	23,500	25,000	48,500	099(256)1133
		○		27,900		52,900	
	1日ドック (女性コース)	○		24,760	31,000	55,760	
	大腸コース (70歳未満)	○		29,160	25,000	60,160	
大隅鹿屋病院	1日ドック	○※	○※	10,800	25,000	35,800	0994(40)1111
肝属郡医師会立病院	1日ドック	○※	○※	19,000	25,000	44,000	0994(22)3111
山内クリニック	1日ドック	○		11,000	25,000	36,000	0994(65)8181
吉川医院	1日ドック	○		11,000	25,000	36,000	0994(65)2022

※胃内視鏡と胃内X線両方に「○」がある場合は、医療機関への予約の際にどちらか選択してください。

🗑️ 2日ドック

医療機関名	コース等			(円)			電話番号
		胃内 視鏡	胃内 X線	受診者 負担額	町助成額	費用総額	
厚生連健康 管理センター	一般コース	○		62,860	30,000	92,860	099(256)1133
	女性コース	○		65,990	36,000	101,990	
大隅鹿屋病院	一般コース※	○		35,100	30,000	65,100	0994(40)1111

※国民健康保険の被保険者の方が対象です。
後期高齢者医療の被保険者の方で、受診を希望される方はお問合せください。

🎀 がんドック

医療機関名	コース等			(円)			電話番号
		胃内 視鏡	胃内 X線	受診者 負担額	町助成額	費用総額	
厚地記念クリニック	PET/CTドック			70,000		120,000	099(226)8871
南風病院	PET/CTドックA	○		100,000	50,000	150,000	0120(332)411
	PET/CTドックB	○		80,000		130,000	
	PET/CTドック			51,000		101,000	
藤元総合病院付属 予防医療プラザ	PET健診コース			51,000		101,000	0986(22)7017

🧠 脳ドック

医療機関名	コース等	(円)			電話番号
		受診者負担額	町助成額	費用総額	
大隅鹿屋病院	一般コース	9,780	22,820	32,600	0994(40)1111
肝属郡医師会立病院	一般コース	9,480	22,120	31,600	0994(22)3111
徳田脳神経外科病院	一般コース	13,000	25,000	38,000	0994(44)1119

④ 人間ドック

人間ドックを受ける医療機関が
契約医療機関かどうかで
申請方法が変わります。

助成を受けられる方



- ・18歳以上で肝付町の国民健康保険に加入している方
- ・後期高齢者医療保険に加入している方



※国民健康保険税、後期高齢者医療保険料の未納がある場合、
助成を受けられないことがあります。

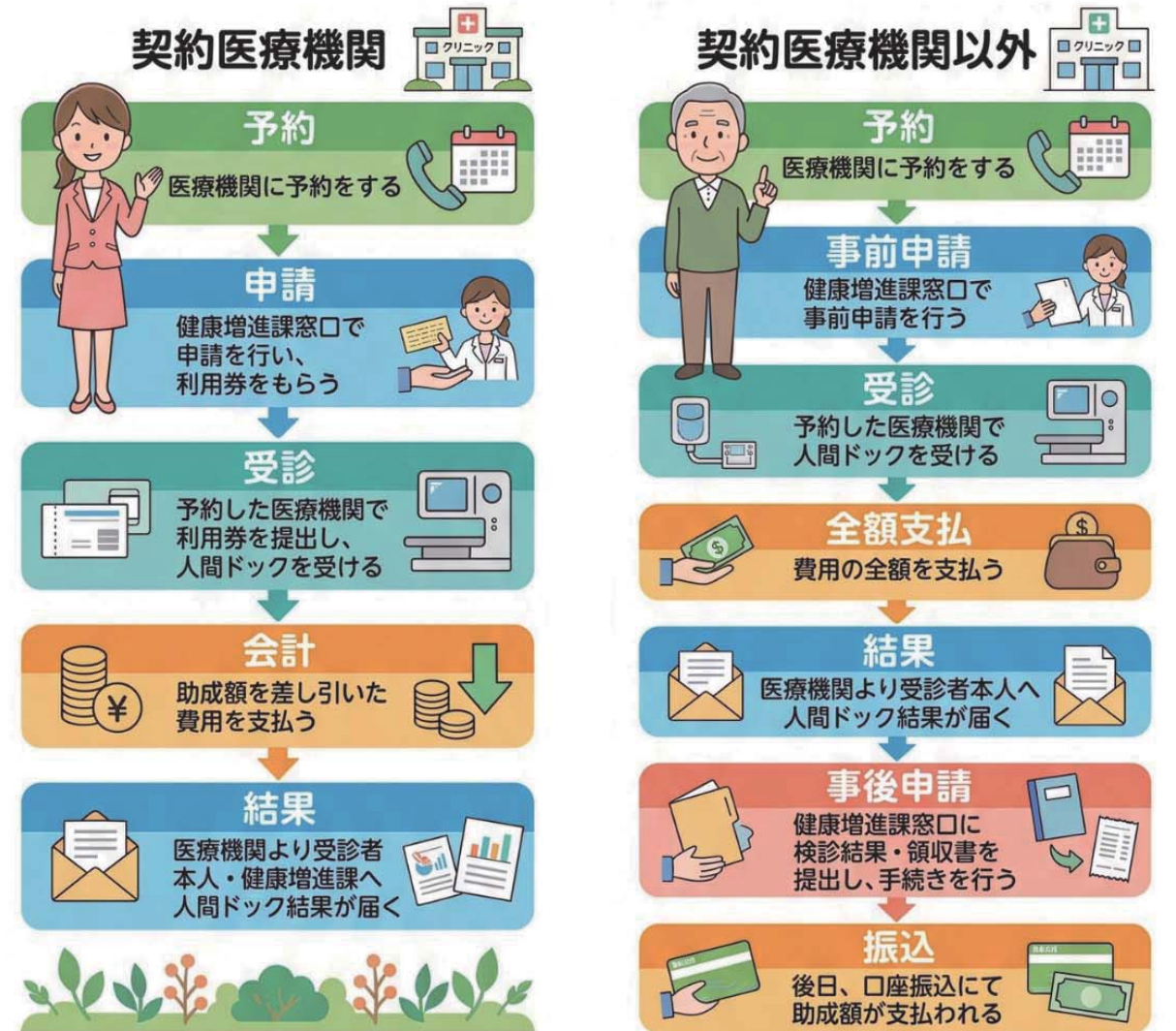

📋 助成額の一覧

コース内容	助成額 (どちらか低い方)	費用の70%
1日ドック	25,000円	
1日ドック (女性コース)	31,000円	
2日ドック	30,000円	
2日ドック (女性コース)	36,000円	
がんドック	50,000円	
脳ドック	25,000円	